2021 年度『医療安全月間』 表彰式 ＆ 報告会

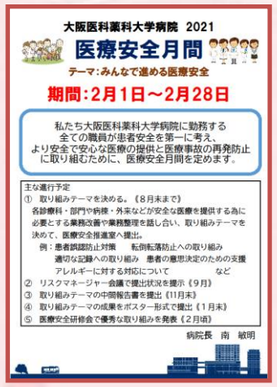

私たち大阪医科薬科大学病院に勤務する全ての職員が患者安全を第一に考え、より安全で安心な医療の提供と医療事故の再発防止に取り組むために、2/1～2/28 を『医療安全月間』と定めました。

令和 2 年度より取り組みを始めました『医療安全月間』について、令和 3 年度は 47 例の取り組みについてご報告頂きました。

これらの取り組みの中から効果的な医療に必要な業務改善など、幅広い視点から素晴らしいと思われる取り組みについて選出を行い、令和 4 年 2 月 22 日（火）に報告会及び、表彰式を開催いたしました。

★看護部長賞★
消化器内視鏡センター・消化器内科
消化器内科外来・（歯科口腔外科）
『動揺歯に対するプロテーゼ作成の取り組み』

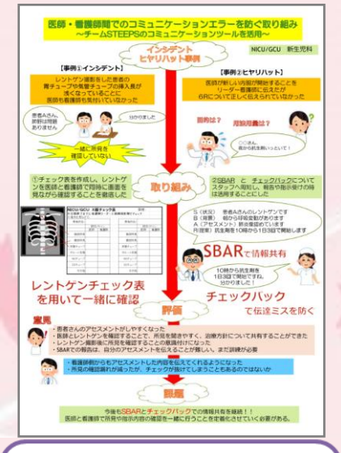

★医療総合管理部長賞★
NICU・GCU・新生児科
『医師・看護師間でのコミュニケーションエラーを防ぐ取り組み』

★医療安全推進室長賞★
専門内科外来
『外来での IC 実施の把握と同席率の向上に向けての取り組み』

★特別賞★

★病院長賞★
63 病棟・産科生殖医学科
『コロナ妊産婦専門病棟での取り組みとケアの実際』

集中治療部・ICU・心臓血管外科　他
『小児 ECMO
緊急対応デモンストレーション』

救急外来・救急医療部
『リストバンド運用で患者誤認ゼロを目指す』

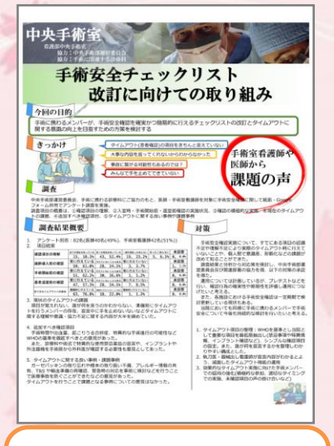

中央手術室
『手術安全チェックリスト
改訂に向けての取り組み』

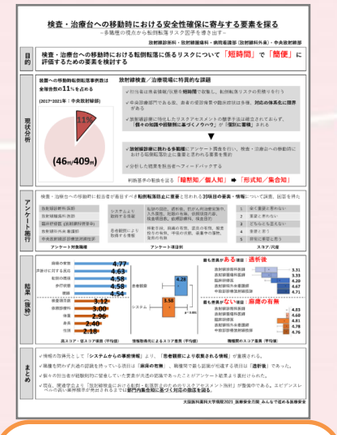

中央放射線部・放射線診断科・
放射線腫瘍科　他
『検査・治療台への移動時における安全性確保に寄与する要素を探る』

広域医療連携センター
『広域医療連携センター院内専用ページの充実でストレスフリーな連携を！』

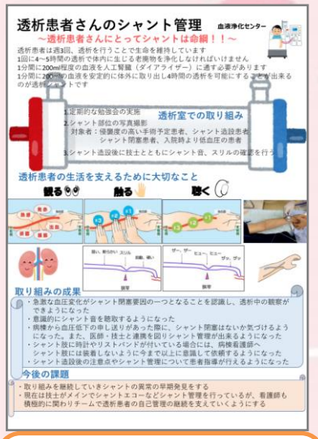

血液浄化センター・
血液浄化センター所属技士
『透析患者のシャント管理』

C4 病棟・心臓血管外科・
小児心臓血管外科　他
『せん妄予防に関するチーム連携と対策』

中央検査部・各診療科
『パニック値報告の徹底と
フォロー体制の強化』