大阪医科薬科大学病院　2022

医療安全月間

テーマ：みんなで進める医療安全

期間：2月1日～2月28日

私たち大阪医科薬科大学病院に勤務する
全ての職員が患者安全を第一に考え、
より安全で安心な医療の提供と医療事故の再発防止
に取り組むために、医療安全月間を定めます。

＜ 主な進行予定 ＞

	期　日	内　容
①	8月末	取り組みテーマを決めて、医療安全推進室へ提出 各診療科・部門や病棟・外来などが安全な医療を提供する為に必要とする業務改善や業務整理を話し合い、取り組みテーマを決める。 例）・適切な記録への取り組み ・患者の意思決定のための支援 ・アレルギーに対する対応について　など
②	9月	リスクマネージャー会議で提出状況を提示
③	11月末	中間報告書を医療安全推進室に提出
④	1月末	取り組みテーマの成果をポスター形式にて提出
⑤	2月頃	『医療安全月間』報告会で優秀な取り組みを発表

病院長　南　敏明

2022年度　『医療安全月間』　表彰式

2022年度は 46 例の取り組みについてご報告頂きました！

★病院長賞★
75病棟、消化器内科、薬剤部
『スマートでスムーズな医療提供を目指して
～薬剤師による代行処方（代行支援業務）への展望と課題～』

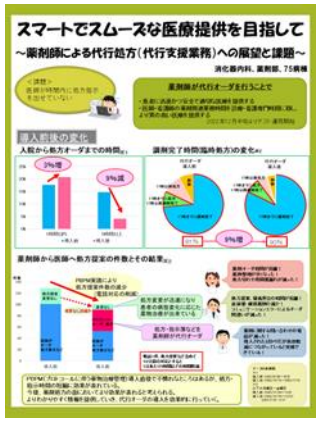

★看護部長賞★
整形外科、62病棟
『ハドルミーティングでリスクを共有する』

★医療安全推進室長賞★
NICU･GCU、新生児科、小児科
『医師･看護師間でコミュニケーションエラーを防ぐ
～チームステップス定着に向けて2年目の取り組み～』

★医療総合管理部長賞★
64病棟
『５Sの視点から業務改善！』

★医療安全推進室副室長賞★
救命救急外来、救急医療部
『重大医療事故を起こさないために、
さらに心理的安全性の高い職場を目指します！』